

檔 號：

保存年限：

## 國立臺灣師範大學 函

機關地址：106308 臺北市大安區和平東路  
一段162號

聯絡人：劉秀丹

電話：02-77495014

電子信箱：tan@ntnu.edu.tw

受文者：國立聯合大學

發文日期：中華民國115年4月16日

發文字號：師大特教字第1151010325號

速別：普通件

密等及解密條件或保密期限：

附件：營隊招生海報0414-2、營隊招生海報(attch1 789a8650917b7f917e5cb11aabf4b5d6\_1151010325-0-0.png)

主旨：辦理「2026聽障大專生人際溝通桌遊研習營」，敬請貴校資源教室協助公告於官網並鼓勵學生踴躍參加，懇請惠予協助。

說明：

- 一、敬請協助在貴校資源教室官網進行網路公告並鼓勵學生參加。
- 二、本研習營由國立臺灣師範大學特殊教育學系 劉秀丹教授（國際非暴力溝通培訓師候選人）帶領，為社會情緒教育與發展研究中心 SEED Center 計畫經費支持，專為大專聽障學生設計，旨在提升同理心技巧與人際溝通幸福感。
- 三、活動內容包含課程講述、小組討論、桌遊實作及活動體驗，並引入「生成式 AI 虛擬人」提供無壓力溝通練習環境；全程提供同步聽打與手語翻譯服務，確保溝通平權。
- 四、報名資訊：
  - (一)報名網站：<https://forms.gle/ZwpYaprE9Ncf98UL92>。
  - (二)截止日期：2026年5月17日 23:59止。
- 五、活動對象、地點與時間：

(一)活動對象：全臺大專院校聽障學生（18-23歲） 60人，  
每梯次30人。

(二)活動地點：國立臺灣師範大學（和平校區）。

(三)活動時間（每人僅參加一梯次）：

1、第一梯次：115年 6月27日（星期六）9:30至16:30。

2、第二梯次： 115年7月4日（星期六）9:30至16:30。

六、活動費用：全程免費參與，並提供午餐。

七、檢附宣傳海報。

八、活動聯絡人：劉芷聿助理；信箱：liuu9114@gmail.com。

正本：全國公私立大專院校資源教室

副本：



校長 宋曜廷



# 2026 聽障大專生 人際溝通桌遊研習營

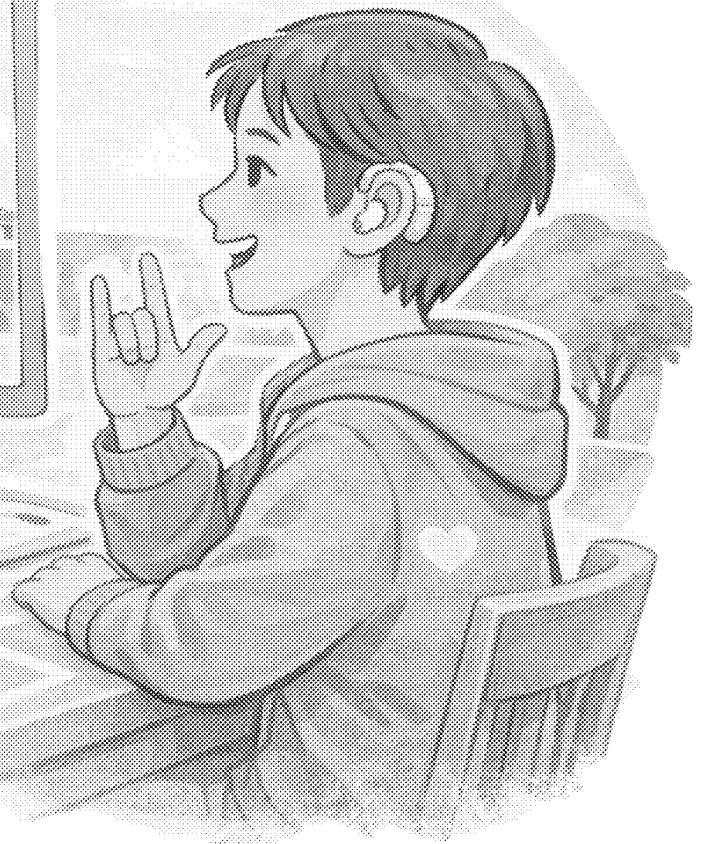
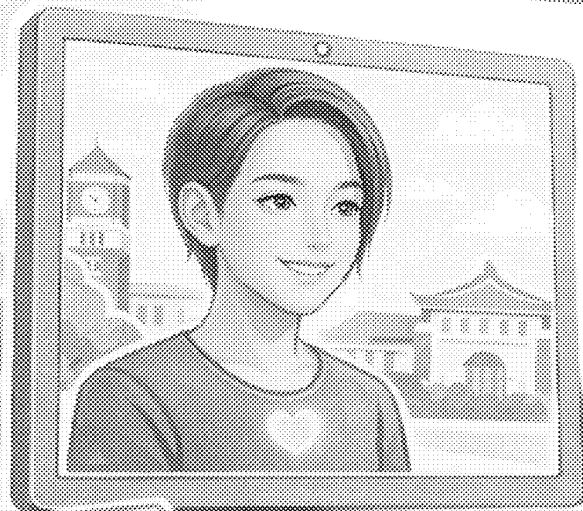

(每週參加一梯次)

**06/27 第一梯次**

**07/04 第二梯次**

活動對象：全台大專院校聽障學生(含準大一及畢業生)

活動地點：國立臺灣師範大學(和平校區)

活動費用：全程免費(含午餐)

報名方式：即日起開放網路報名至5/17 23:59止

聯絡窗口：臺師大特教系研究助理 劉芷聿 (liuu9114@gmail.com)

報名碼單



789a8650917b7f917e5cb11aabf4b5d6\_1151040325-0-0.png

Center 計畫經費支持  
若遇天災、疫情或其他不可抗力因素導致活動取消，主辦單位將另行通知或取消事宜